



# MARAVILLAS DE JAPÓN







## DÍA 1

### **8:00 am - 6:00 pm Llegada a Tokio**

¡Bienvenido a Tokio! Empezarás esta aventura después de hacer check-in y dejar el equipaje en el hotel correspondiente, para después dirigirte hacia Asakusa, donde visitarás Sensō-Ji, el templo budista más antiguo en Tokio.

A la hora del almuerzo irás al icónico Mercado de Pescado de Tsukiji, donde encontrarás una gran variedad de pescado fresco.

Al terminar, podrás gozar de las vistas en lo alto del Metropolitan Government Building y después formar parte de las actividades opcionales como el baseball o ir a relajarte con unas bebidas o un baño.

**Comidas:** No incluidas

**Alojamiento:** Shinjuku Imano Hostel o similar.

**Nota:** Si quieres añadir el traslado de llegada, consulta la sección de "Extras".

**Nota:** Los horarios del itinerario son aproximados.



## DÍA 2

### **8:00 am - 6:00 pm Tokio**

Por la mañana descubrirás el arte de hacer sushi en una inolvidable clase con un chef y luego probarás tus creaciones.

En Akihabara "La Ciudad Electrónica" tendrás tiempo libre para conocer y explorar la ciudad y sus de tiendas de anime Puedes tomar la experiencia opcional "Hecho en Tokio". Si quieres hacer algo diferente, tienes la opción de cobrarle vida a tu videojuego favorito y convertirte en Mario o Luigi y manejar en las calles de Tokio.

Por la tarde podrás disfrutar de Golden Gai y su vida nocturna.

**Comidas:** No incluidas

**Alojamiento:** Shinjuku Imano Hostel o similar.

**Nota:** Los horarios del itinerario son aproximados.



## DÍA 3

### **12:00 am - 11:59 pm Tokio**

Tu mañana empezará con una imperdible visita al Palacio Imperial de Tokio- conocerás abundantes jardines y galerías, con visita guiada por las ruinas. Aprenderás más sobre por qué la Familia Imperial de Japón es tan única.

En tu siguiente parada notarás el contraste de lo tradicional y moderno de este país, Harajuku es el distrito de la moda de Tokio famoso por su colorida escena de arte callejero y de moda, con extravagantes tiendas de ropa vintage, tiendas de cosplay y boutiques tradicionales y lujosas.

Después visitarás el Santuario Meiji, dedicado a los espíritus deificados del emperador Meiji y su esposa, la emperatriz Shōken.

Luego, conocerás el cruce más icónico y concurrido del mundo, Shibuya Crossing. Aquí es donde encontrarás la estatua de Hachiko.

Si quieres experimentar un poco más la vida nocturna, puedes explorar las calles de Roppongi.

**Comidas:** No incluidas

**Alojamiento:** Shinjuku Imano Hostel o similar.

**Nota:** Los horarios del itinerario son aproximados.

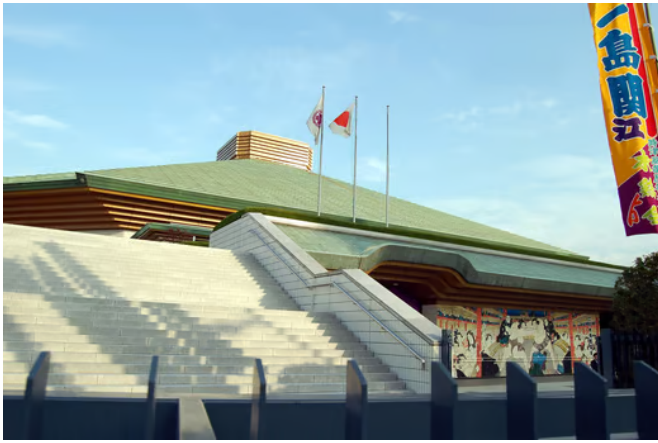

## DÍA 4

### **12:00 am - 11:59 pm Tokio**

A primera hora de la mañana, te dirigirás a Ryōgoku para descubrir la fascinante historia de Tokio en el Museo Edo-Tokyo. También tendrás la opción de visitar el Museo del Sumo, ya que Ryōgoku es conocido como el Distrito del Sumo de Tokio.

Por la tarde, tendrás la opción de aprender el antiguo arte de Samurai y la oportunidad de ver una demostración de espada en vivo en el Museo Samurai de Tokio. donde podrás unirse probándote atuendos de samuráis y practicando el deporte.

Si te gustan las últimas tendencias tecnológicas, también podrás experimentar un Robot Show por la noche.

**Comidas:** No incluidas

**Alojamiento:** Shinjuku Imano Hostel o similar.

**Nota:** Los horarios del itinerario son aproximados.



## DÍA 5

### **12:00 am - 11:59 pm Tokio y Kamakura**

Después del brunch en Tokio, es hora de despedirse de la capital moderna y subirse a un tren hacia centro medieval de Japón. Kamakura es una ciudad japonesa costera al sur de Tokio. Como centro político del Japón medieval, hoy Kamakura es una ciudad turística con muchos templos budistas zen y santuarios sintoístas.



Al llegar tienes la opción de alquilar una tabla de surf y dirigirte a la playa, ya que el hostel se encuentra a minutos de la costa, o puedes aprovechar esta oportunidad para tomar el sol. Hay bares junto a la playa donde puedes relajarte, disfrutar de una bebida y ver la puesta de sol.

Más tarde, conocerás algunos de los muchos santuarios antiguos de la ciudad y luego caminará hasta el templo de Kotoku-in para maravillarte con la estatua del Gran Buda.

En Enoshima, una pequeña isla en la costa, puedes pasar un tiempo explorando los templos o relajarte en uno de los muchos bares frente a la playa y ver la puesta de sol.

**Comidas:** No incluidas

**Alojamiento:** WeBase Hostel o similar

**Nota:** Los horarios del itinerario son aproximados.



## DÍA 6

**12:00 am - 11:59 pm Hakone**

Di adiós a Kamakura mientras te subes a una serie de trenes a la estación de Hakone. Cuando llegues, caminarás por el Viejo Tokaido y podrás disfrutar de un almuerzo cerca de Moto-Hakone.

Hakone solía ser un puesto de control para el tráfico a lo largo de Tokaido, la carretera que unía Tokio con Kioto durante el período feudal Edo. Hoy, un pasaje del antiguo Tokaido se encuentra a lo largo de la orilla del lago Ashi.

Más tarde, prepárate para abordar un crucero turístico con un giro: ¡es un barco pirata! Desde la cubierta de este barco, cruzarás las cristalinas aguas del lago Ashi, y podrás captar una vista inolvidable del famoso monte Fuji.

También pasearás por el teleférico de Hakone que te dejará en Owakudani, una zona volcánica activa donde puede probar los huevos negros, un manjar local coloreado por el agua sulfúrica en la que se hierven.

El teleférico va desde el puerto de Togendai hasta la cima del monte volcánico. Owakudani. La longitud total del teleférico es de 4,3 km, lo que llevará unos 17 minutos hasta la cima.

Puedes pasar la tarde en el agua sulfúrica de un baño tradicional japonés al aire libre, llamado "Onsen". Y después de un largo baño caliente, ponte tu kimono y prepárate para aprender sobre el arte del vino de arroz japonés durante una sesión de degustación de Sake.

Este día recibirás un "Pase gratuito de Hakone" tu guía te lo entregará a cada persona del grupo. Esto cubrirá el ferry, los autobuses, el tren y el teleférico.

**Nota:** Si cuentas con tatuajes de gran tamaño, es posible que no se te permita ingresar a los baños.

**Comidas:** No incluidas

**Alojamiento:** Fuji Hakone Guesthouse o similar

**Nota:** Los horarios del itinerario son aproximados.



## DÍA 7

**12:00 am - 11:59 pm Kioto - Arashiyama**

A continuación, te vas a Kioto en tren bala. Recorrerás todo el país, cubriendo alrededor de 273 millas en dos horas, dejando suficiente tiempo para experimentar Kioto más tarde durante el día y la noche.

Después, te dirigirás al parque de monos de Arashiyama. Es una subida difícil, pero en la cima puedes alimentar a los monos o simplemente disfrutar del panorama de Kioto. También, visitarás el Templo Tenryu-Ji, uno de los templos zen más importantes. Aquí podrás pasearte por los jardines del templo, que fueron diseñados en el siglo XIV y son un auténtico espectáculo.

Para finalizar recorrerás el famoso Bosque de Bambú de Arashiyama y por la noche tienes la opción de asistir a una actuación de geishas en vivo, que también incluye una ceremonia del té, un espectáculo de marionetas, música tradicional y más.

También puedes pasear por el callejón Pontocho, lleno de faroles y restaurantes íntimos con paneles de madera: ¡bebe tranquilamente un sorbo de sake y busca geishas que pasen por ahí!

**Comidas:** No incluidas



**Alojamiento:** Backpackers Hostel K's House o similar

**Nota:** Los horarios del itinerario son aproximados.



## DÍA 8

**12:00 am - 11:59 pm Nara - Kioto**

Comienza tu día paseando por las calles hasta el Santuario Fushimi Inari, famoso por sus miles de puertas torii bermellón, que conducen al bosque arbolado del sagrado Monte Inari.

Pasaremos por el Parque Nara, y conocerás el Templo Kofuku, el Santuario Himuro, Todai Ji.

Esa noche, es hora de ramen y Purikura. Esta es una experiencia japonesa clásica: una cabina de fotos con una gran variedad de artilugios. Disfruta también de un poco de karaoke japonés con el resto de tu grupo

**Comidas:** No incluidas

**Alojamiento:** Backpackers Hostel K's House o similar

**Nota:** Los horarios del itinerario son aproximados.



## DÍA 9

**12:00 am - 11:59 pm Kioto**

Tiene un día libre para disfrutar. Si sientes que tiene la energía, te sugerimos que eche un vistazo a los majestuosos templos que adornan el camino del Filósofo. También puedes visitar el Museo Internacional del Manga.

¿Quieres terminar el día con algo de arte? Desarrolla tus habilidades de caligrafía japonesa con una lección con un maestro.

**Comidas:** No incluidas

**Alojamiento:** Backpackers Hostel K's House o similar

**Nota:** Los horarios del itinerario son aproximados.



## DÍA 10

### **12:00 am - 11:59 pm Kioto - Hiroshima**

Hoy conocerás Kioto en bicicleta. Primero, irás a un templo zen donde podrás descubrir tu paz interior con la meditación dirigida por un monje budista. Continuando con tu aventura por Kioto, conocerás el icónico Pabellón Dorado en Kinkaku-Ji. Camina alrededor del estanque del espejo y prepárate para quedar hipnotizado por el brillante reflejo dorado del pabellón en el agua.

Después del almuerzo, súbete a tu bicicleta y recorre el Palacio Imperial, antes de despedirte de esta ciudad mágica. Por la tarde, tomarás otro tren bala que te llevará más al oeste hacia Hiroshima.

**Comidas:** No incluidas

**Alojamiento:** Mange Tak Guesthouse, Wabisabi Hostel o similar

**Nota:** Los horarios del itinerario son aproximados.



## DÍA 11

### **12:00 am - 11:59 pm Hiroshima**

Hiroshima, una ciudad moderna en la isla japonesa de Honshu, fue destruida en gran parte por una bomba atómica durante la Segunda Guerra Mundial. Hoy, el Parque Conmemorativo de la Paz de Hiroshima conmemora el evento de 1945. Aquí descubrirás cómo esta ciudad llegó a sufrir las consecuencias de la primera bomba atómica del mundo, pero también aprenderás que Hiroshima es ahora el abanderado de un mundo pacífico y libre de armas nucleares.



Después de un viaje en tren y un viaje corto en ferry a la isla de Miyajima, llegarás al santuario de Itsukushima. Para evitar enojar a los dioses de la isla, los principales edificios del templo se construyeron sobre pilotes en las costas de la isla. Justo en la costa, verás una enorme puerta torii de pie en el mar. Con la marea baja, puedes caminar por la arena para observar más de cerca.

Regresarás al hostel para disfrutar de una tarde libre para relajarte.

**Comidas:** No incluidas

**Alojamiento:** Mange Tak Guesthouse, Wabisabi Hostel o similar

**Nota:** Los horarios del itinerario son aproximados.



## DÍA 12

**12:00 am - 11:59 pm Osaka**

Hoy, otro tren bala te llevará a Osaka: llegarás a tiempo para almorzar en el área de Shinsaibashi. Después de disfrutar de su almuerzo típicamente japonés de yakitori, ramen, sushi o lo que te apetezca, es un corto viaje en metro hasta el Castillo de Osaka. El castillo es uno de los monumentos más famosos de Japón, ya que desempeñó un papel importante en la unificación de Japón durante el siglo XVI. Da un paseo por el castillo que se eleva sobre el foso.

Tendrás tiempo para una tarde libre:

Puedes elegir explorar más de Osaka por tu cuenta, tener la mejor experiencia de compras japonesa en Shinsaibashi o descansar.

Comenzarás la noche jugando para convertirte en el campeón de The Dragon Trip Arcade Challenge, o comerás, beberás, jugarás y disfrutarás de las interminables escenas nocturnas de Dotonbori y Namba.

Esta noche dormirás en un hotel cápsula: pequeño, privado y esencialmente japonés.

**Comidas:** No incluidas

**Alojamiento:** Capsule Hotel Astil Dotonbori o similar

**Nota:** Los horarios del itinerario son aproximados.



## DÍA 13

**12:00 am - 11:59 pm Osaka - Tokio**

Tu increíble aventura por Japón llega a su fin. Disfrutarás de un brunch en Osaka antes de tomar su último tren bala de regreso a Tokio, donde llegará a las 4:30 p.m aproximadamente. Puedes emprender tu regreso a casa o permanecer más tiempo en **Tokio**. Algunas personas siguen para conocer más lugares, y otras vuelven a sus países de origen, es tu decisión.

**Comidas:** No incluidas

**Nota:** Los horarios del itinerario son aproximados.

## Saliendo desde Tokio

Tokio es la capital de Japón y es una de las ciudades más ricas, donde puedes encontrar el hotel más caro del mundo. En esta ciudad se encuentra el cruce peatonal de Shibuya, que es el más transitado del mundo.



# ¿QUÉ INCLUYE TU VIAJE?

- **Guía local**

Guía de habla inglesa.

- **Hospedaje en Hostal**

5 noches en Tokio, 1 noche en Hakone, 3 noches en Kioto, 2 noches en Hiroshima

- **Noche en Hotel Cápsula**

1 noche en Osaka

- **Ticket**

Ticket de transporte dentro de Japón (JR Pass)

# ¿QUÉ NO INCLUYE TU VIAJE?

- **Alimentos**

Desayunos, comidas, cenas y bebidas

- **No incluye vuelos**

Vuelos domésticos e internacionales

- **No incluye traslados**

Traslados de llegada y de salida



# ¿ES PARA MÍ?

El estilo de experiencia que cambiará tu vida



## Estilo de Experiencia

Tendrás momentos de actividad física, pero estos se combinarán usando otros medios de transporte además de tus pies.

## Estilo de alojamiento

Todo es respecto a aventura. Incluye campamentos o casas de personas locales. Podrías compartir baño y tal vez no tengas electricidad o señal celular.

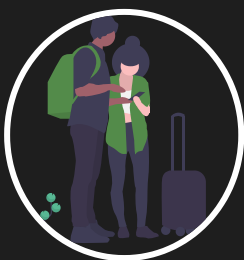

## Tipo de Experiencia

Estarás acompañado de un grupo pequeño de viajeros como tú.

## Clasificación Física

Habrán actividades físicas que pueden durar de 2 a 6 horas en terrenos fáciles, de baja altitud o incluso en agua. Por favor pregunta si no estás seguro de entrar en este rango.

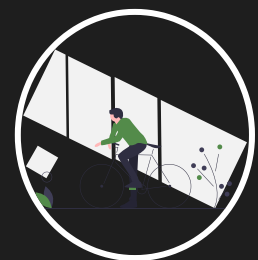

## Rango de edad

Experiencia apta para adultos dentro de este rango de edad.